

RISCO DE SECA NA AGRICULTURA FAMILIAR

Informativo N. 01, Outubro de 2020.

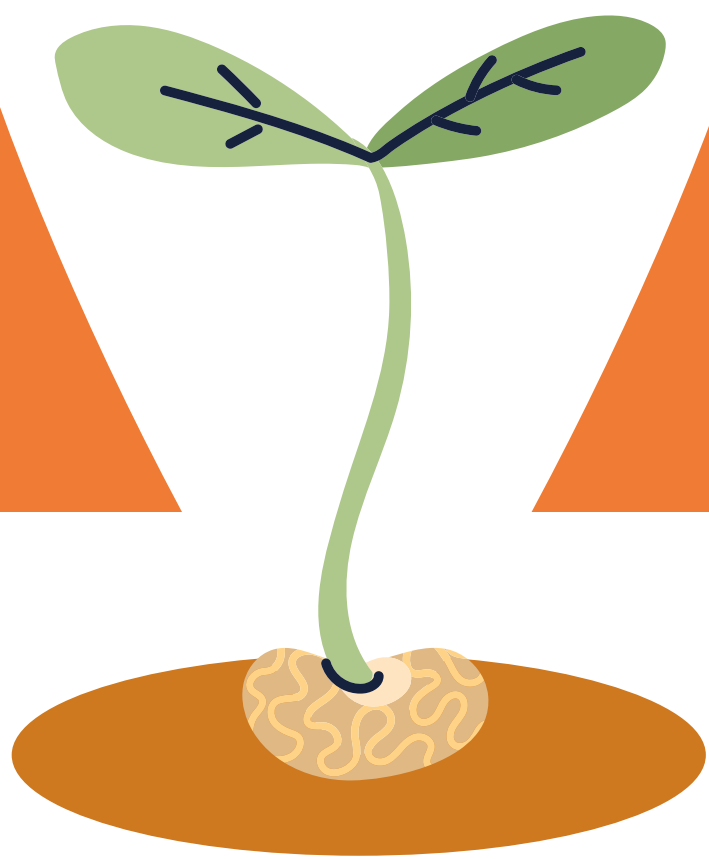

(I)

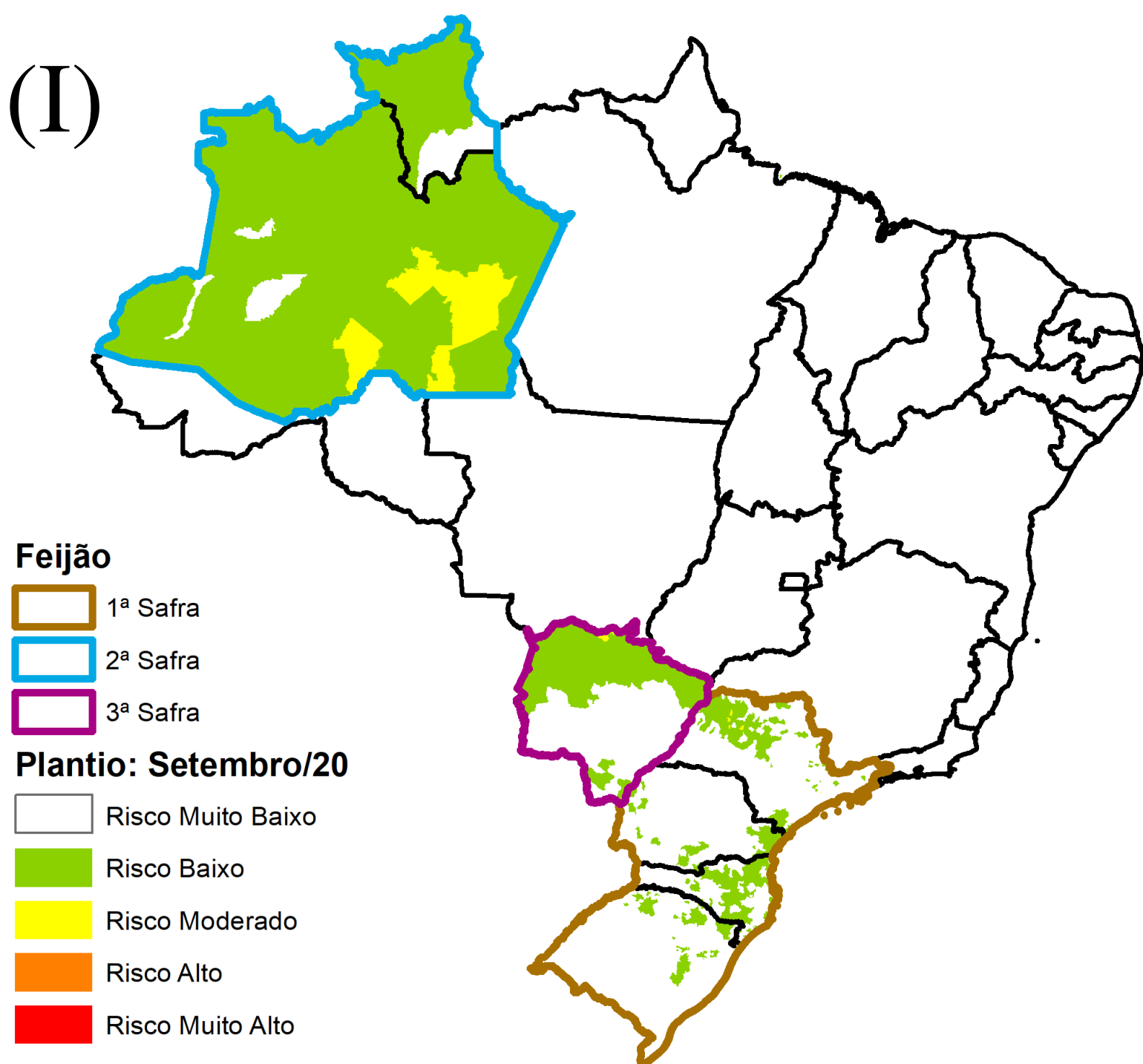

(II)

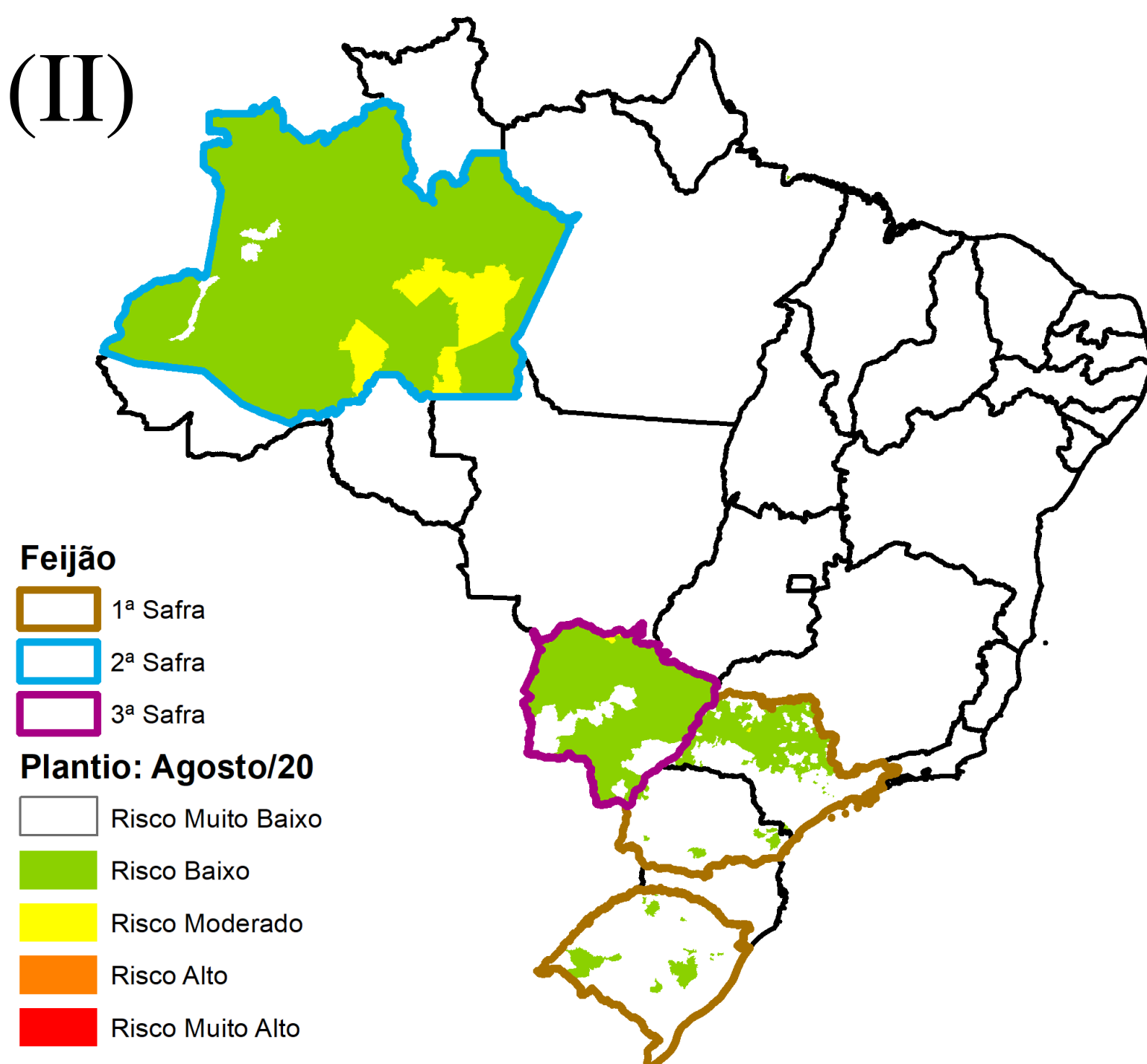

As Figuras I e II apresentam o risco de seca na agricultura familiar, não irrigada, para o cultivo de feijão, em diferentes meses de plantio. O mapa considera a exposição ao déficit hídrico associada às vulnerabilidades e capacidades adaptativas de cada município em relação ao sistema de agricultura familiar. Além disso, é utilizado o calendário agrícola disponibilizado pela CONAB*.

A Figura I mostra o risco para o plantio realizado no mês de setembro/20, o qual indica um total de 13 municípios com risco moderado, sendo 6 municípios em SP, 6 no AM e 1 no MS. De forma geral, quem iniciou o plantio de feijão em setembro apresentou risco baixo ou muito baixo. Por outro lado, os estados que iniciaram o plantio de feijão em agosto, apresentaram 7 municípios com risco moderado, 1 no MS, 5 no AM e 1 SP. Ressalta-se que as regiões da Figura II, com safra vigente, finalizarão o ciclo do feijão no mês de outubro e assim os municípios categorizados com risco baixo e moderado são aqueles com maiores chances de um possível impacto na agricultura familiar.

* CONAB: COMPANHIA NACIONAL DE ABASTECIMENTO.