

RISCO DE SECA NA AGRICULTURA FAMILIAR

Informativo N. 04, Janeiro de 2021.

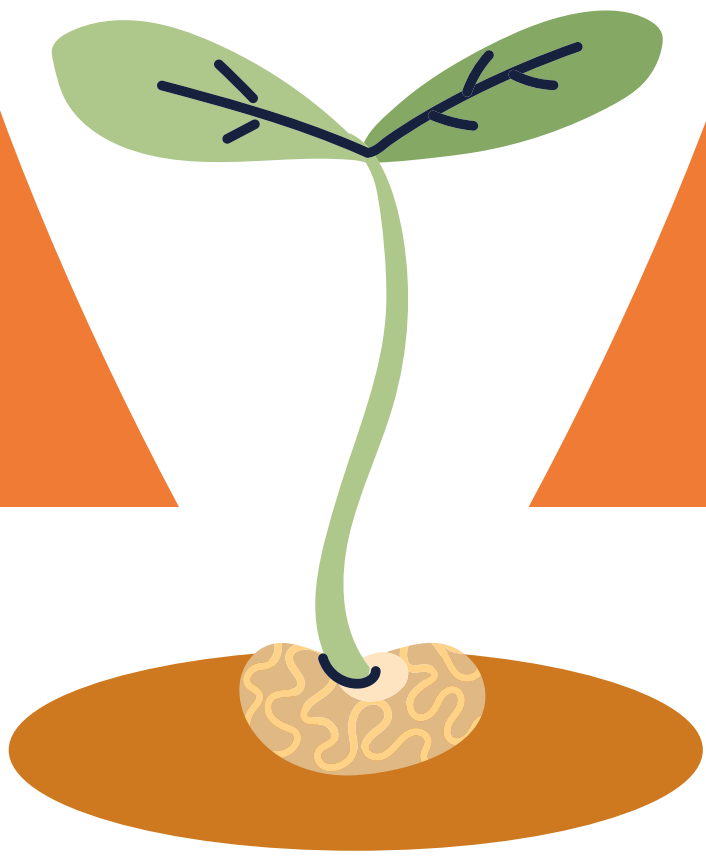

(I)

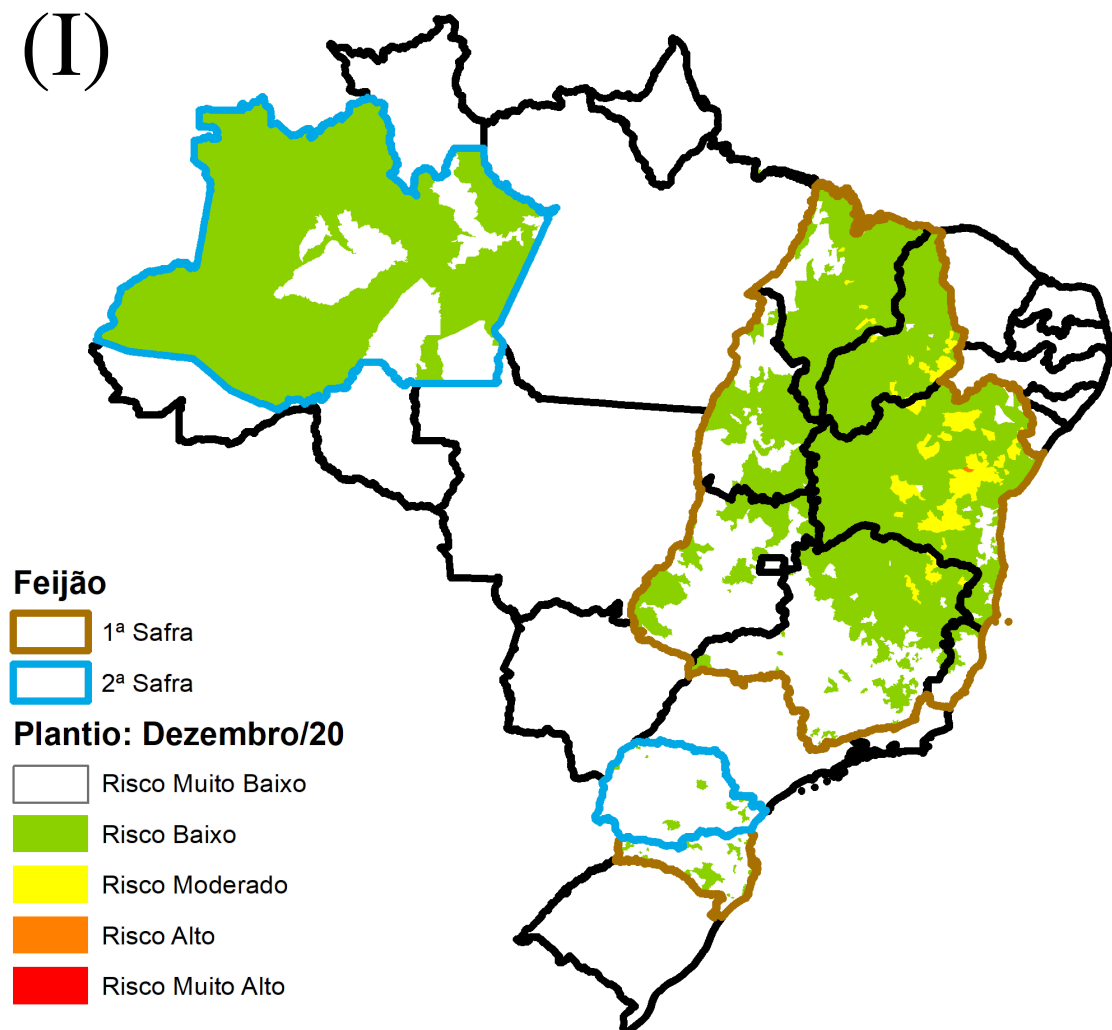

(II)

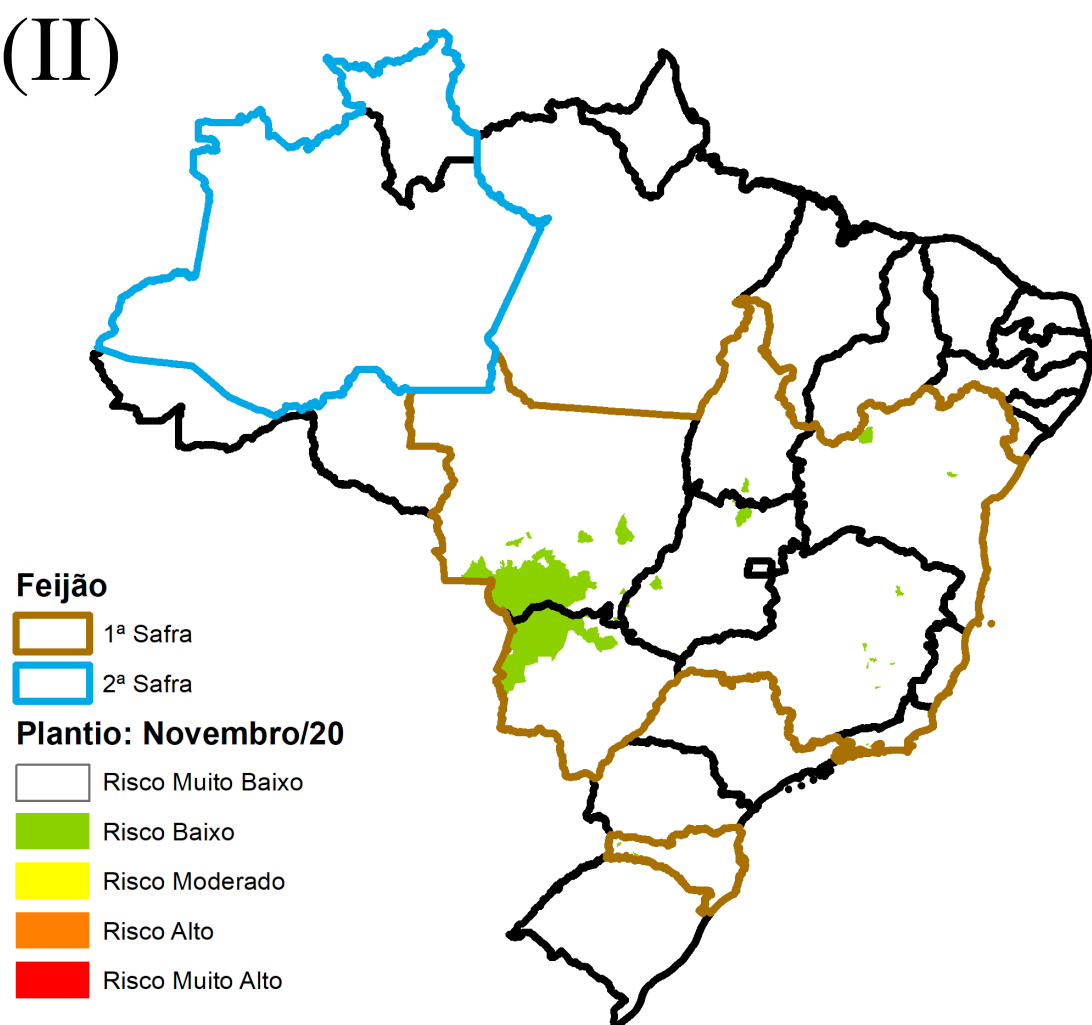

(III)

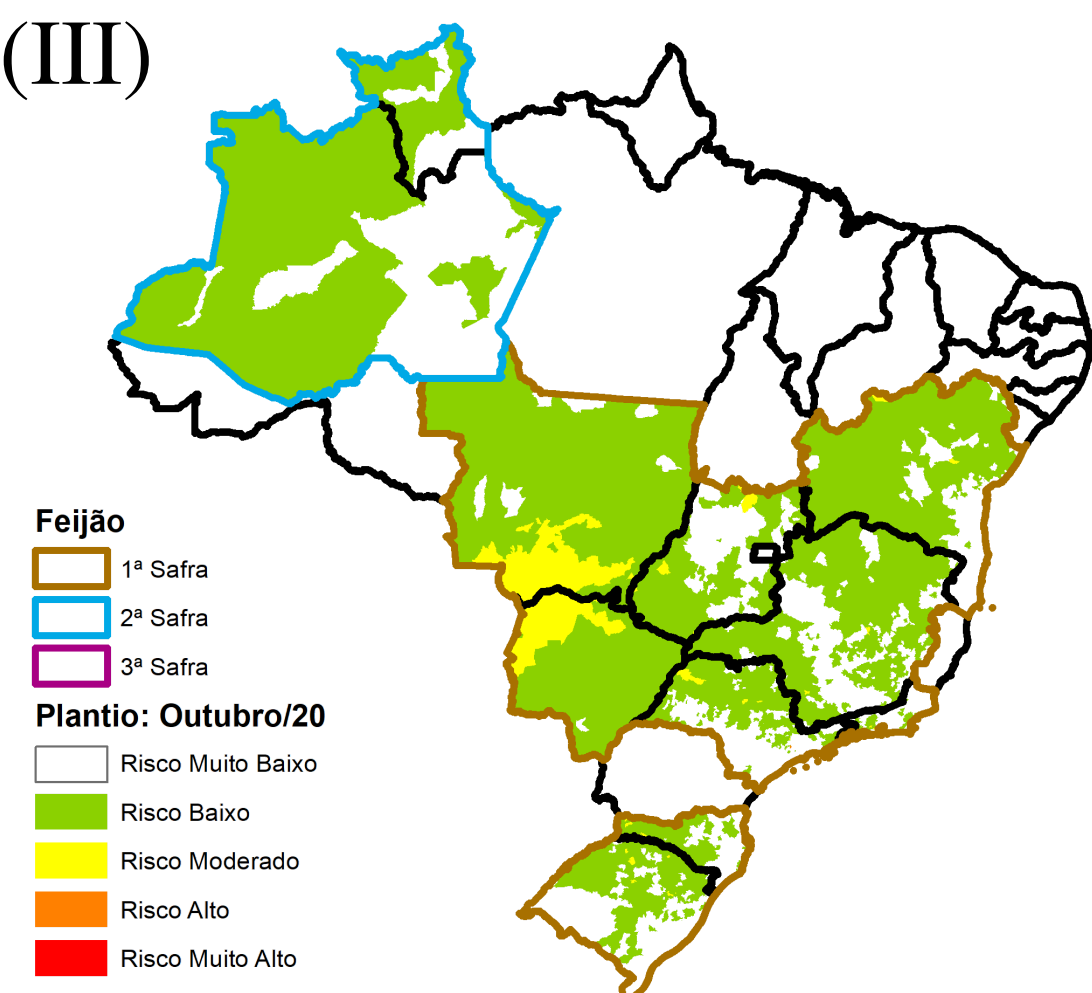

As Figuras I, II e III apresentam o risco de seca na agricultura familiar, não irrigada, para o cultivo de feijão, em diferentes meses de plantio. O mapa considera a exposição ao déficit hídrico associada às vulnerabilidades e capacidades adaptativas de cada município em relação ao sistema de agricultura familiar. Além disso, é utilizado o calendário agrícola disponibilizado pela CONAB*.

A Figura I mostra o risco de seca considerando o plantio realizado no mês de dezembro/20. De acordo com o mapa, apenas 1 município localizado no estado da Bahia apresentou o risco alto. Para o risco moderado, contabilizou-se 117 municípios, localizados nas regiões Nordeste e Sudeste, estes distribuídos entre os estados da Bahia (76), Maranhão (5), Minas Gerais (13) e Piauí (23). Por outro lado, o risco de seca para o plantio realizado no mês de novembro, somou 45 municípios classificados com risco baixo e 2373, com risco muito baixo (Figura II), o que indica um resultado favorável para a produção de feijão na agricultura de sequeiro. Por fim, a Figura III apresenta os municípios que iniciaram o plantio no mês de outubro e, portanto, encerraram o ciclo do feijão no mês de dezembro. De forma geral, para esse ciclo contabilizou-se apenas 3 municípios classificados com risco alto, sendo 2 no Rio Grande do Sul e 1 em São Paulo. De acordo com a avaliação, 2.055 municípios apresentaram risco baixo e 64 municípios risco moderado, sendo 23 destes localizados no estado do Mato Grosso. Ressalta-se que as regiões da Figura I e II, com safra vigente, finalizarão o ciclo do feijão no mês de janeiro e fevereiro, respectivamente. Embora o ciclo ainda não tenha finalizado, a avaliação do risco aponta que os municípios categorizados com risco moderado são aqueles com maiores chances de um possível impacto na agricultura familiar de sequeiro.

* CONAB: COMPANHIA NACIONAL DE ABASTECIMENTO.